ZONIZZAZIONE EXTRAURBANA SETTORE A
SCALA 1:10.000

PARTICOLARE
SCALA 1:2.000

"E1" AREE CARATTERIZZATE DALLA PRESENZA DI ATTIVITA' AGRICOLE TIPICHE E SPECIALIZZATE IN PREVALENZA COSTITUITE DA OLIVETI E VIGNETI

"E2" AREE DI PRIMARIA IMPORTANZA PER LA FUNZIONE AGRICOLA E PER LE ATTIVITA' CONNESSE CARATTERIZZATE DALLA PRESENZA DI ATTIVITA' AGRICOLE VARIE

"E3" AREE CARATTERIZZATE DA UN ELEVATO FRAZIONAMENTO FONDIARIO, PER CUI DI IMMETTE L'USO FINALIZZATO ALLA ATTIVITA' AGRICOLA E ALLA RESIDENZA

"E5" AREE DI ELEVATO VALORE AMBIENTALE, MARGINALI PER LA PRODUZIONE AGRICOLA, CARATTERIZZATE DALLA PRESENZA DA MACCHIA ALTA, BOSCO E RAGGIO DI ARBUSTO

"E6" AREE DI SALVAGUARDIA - ZONE DI TUTELA ASSOLUTA DI ML. 10 DI RAGGIO DAL PUNTO DI CAPTAZIONE

"E7" AREE DI SALVAGUARDIA - ZONE DI RISPETTO DI ML. 200 DI RAGGIO DAL PUNTO DI CAPTAZIONE

ZONE "D" EXTRAURBANE
AREE PER ATTIVITA' PRODUTTIVE, COMMERCIALI E ARTIGIANALI

ZONA "F"
AREA PER ATTREZZATURE TURISTICO - RICETTIVE

ZONA "G"
AREA DESTINA A SERVIZI DI INTERESSE GENERALE

COMUNE DI I TTIRI
Provincia di Sassari

Variante N. 17 al Piano Urbanistico Comunale
(ai sensi della procedura statale dell'art. 16 L.R. n. 45 del 22/12/1989)

MODIFICA DELLA ZONIZZAZIONE EXTRAURBANA E2 IN AREA G9 PER ATTREZZATURE DI INTERESSE COMUNE

Tav. 2 Stato in Progetto

Scale: 1:10.000
1:2.000

IL RESPONSABILE DEL SETTORE TECNICO
Ing. Antonio Giovanni Maxia

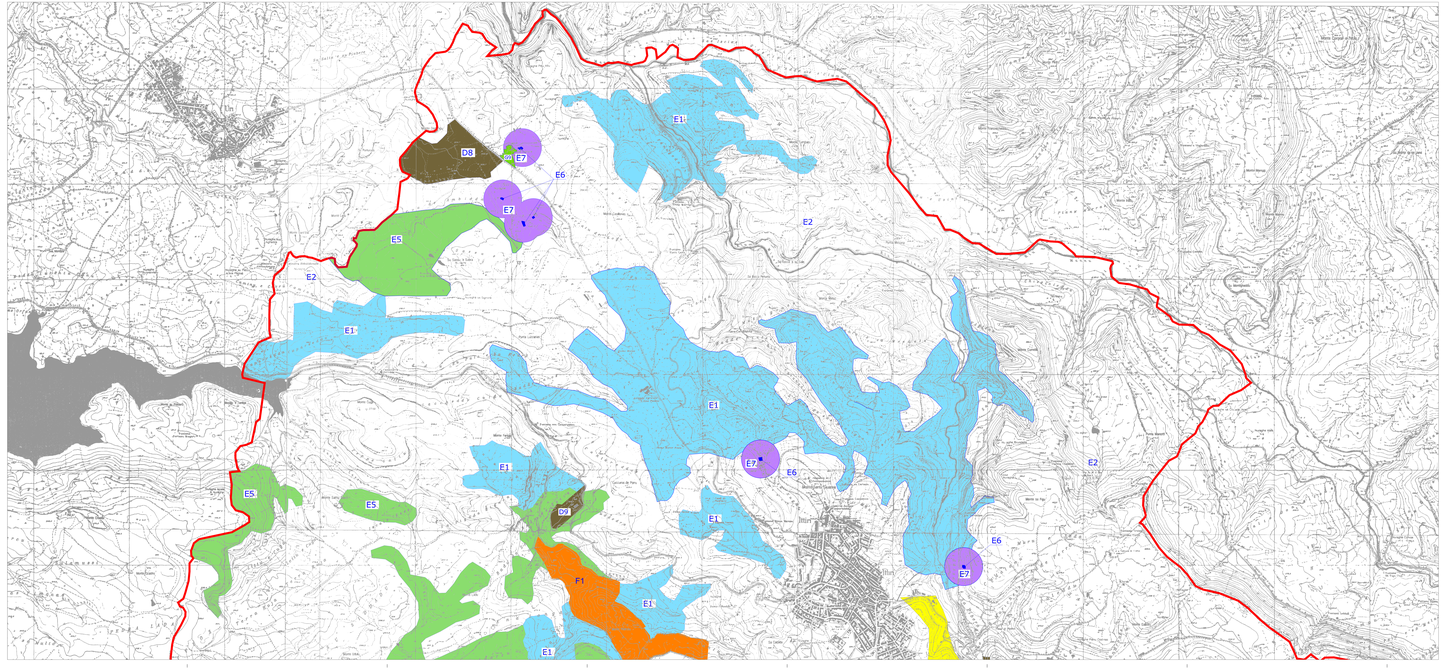

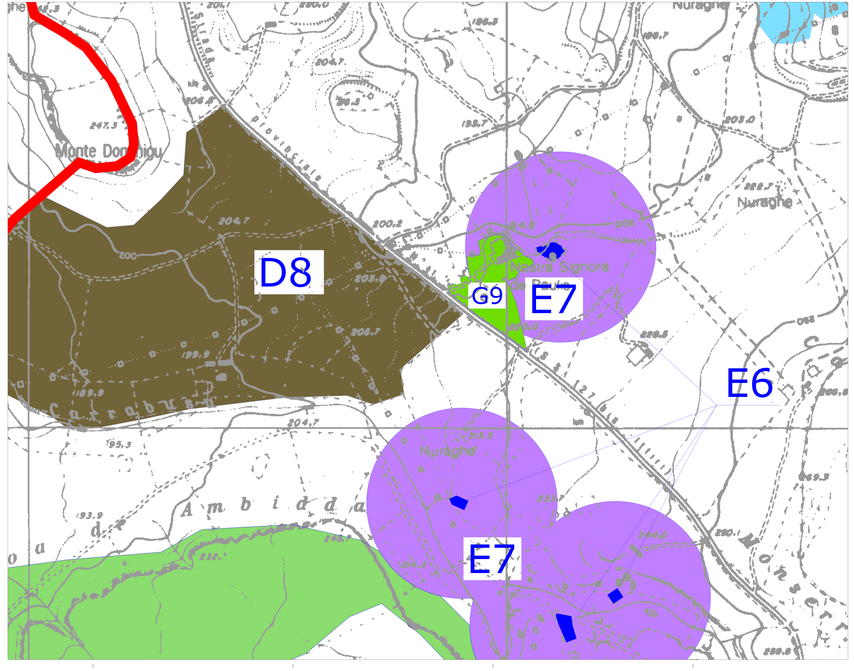

adozione del C.C. n. _____
approvazione del C.C.n. _____