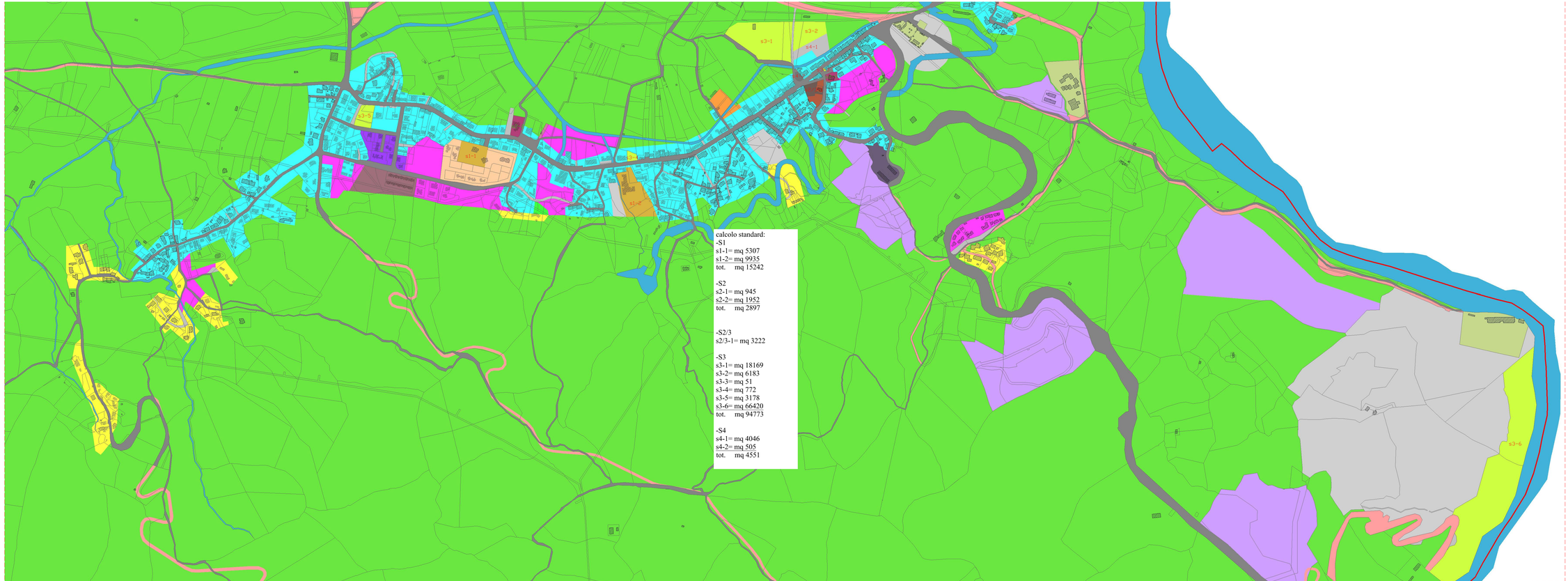

calcolo standard:
-S1
s1-1= mq 5307
s1-2= mq 9935
tot. mq 15242

-S2
s2-1= mq 945
s2-2= mq 1952
tot. mq 2897

-S2/3
s2/3-1= mq 3222

-S3
s3-1= mq 18169
s3-2= mq 6183
s3-3= mq 51
s3-4= mq 772
s3-5= mq 3178
s3-6= mq 66420
tot. mq 94773

-S4
s4-1= mq 4046
s4-2= mq 505
tot. mq 4551

Comune di Santa Maria Coghinas
Provincia di Sassari

OGGETTO: **REALIZZAZIONE DI UN PALAZZETTO DELLO SPORT PRESSO LA CITTADELLA SPORTIVA.**

- VARIANTE AL P. DI F. -

COMMITTENTE: **COMUNE DI SM COGHINAS**

PROGETTISTA: **ING.ANTONETTI GIOVANNI**

DIRETTORE LAVORI:

DOC: **all.B**

ELABORATO: **PLANIMETRIA P. DI F. VIGENTE**

scala: **varie** | protocollo: | revisione: | data: **15/11/2021**

Comune S.M. COGHINAS - Sindaco Pietro Carbini -
Piazza Rio Vittorio,4
Loc. Santa Maria Coghinas
Tel. 079585420
e-mail: protocollo@comunesmcoghinas