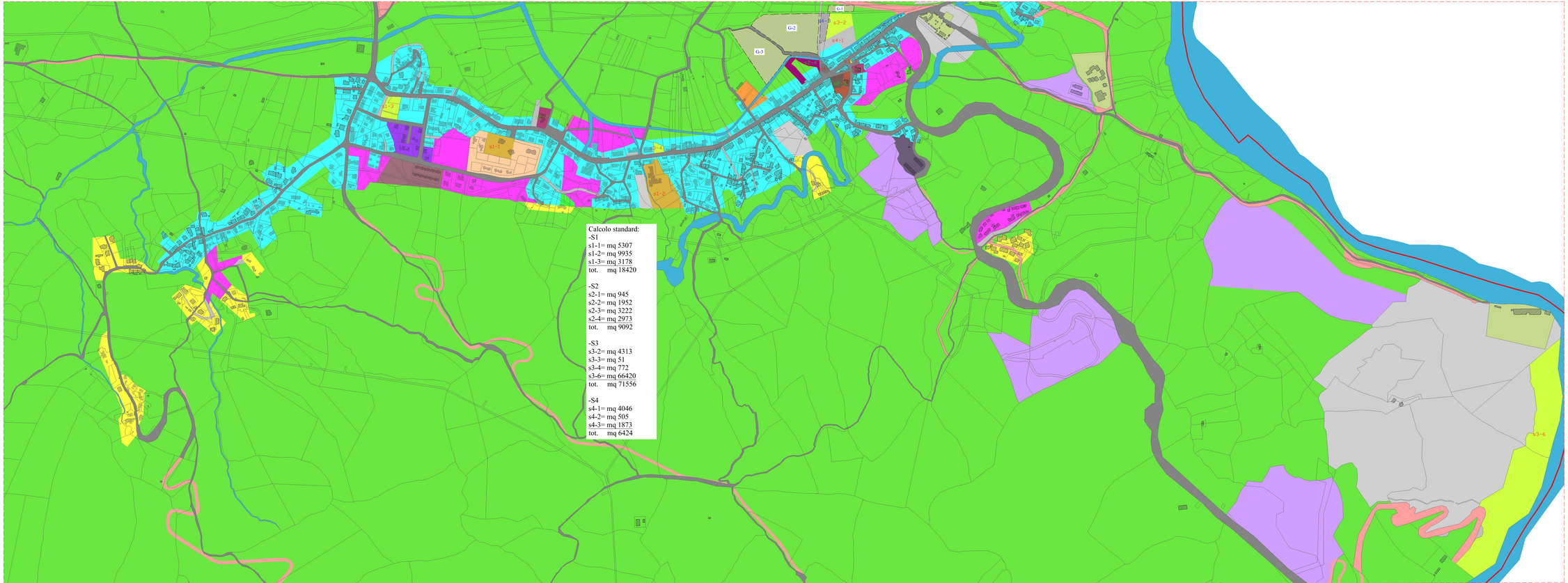

Comune di Santa Maria Coghinas
Provincia di Sassari

OGGETTO: **REALIZZAZIONE DI UN PALAZZETTO DELLO SPORT PRESSO LA CITTADELLA SPORTIVA.**

- VARIANTE AL P. DI F. -

COMMITTENTE: **COMUNE DI SM COGHINAS**

PROGETTISTA: **ING.ANTONETTI GIOVANNI**

DIRETTORE LAVORI:

DOC	ELABORATO
all.C	**PLANIMETRIA P. DI F. VARIANTE**

SCALA	protocollo	revisione	data
varie			**19/11/2021**

Comune S.M. COGHINAS - Sindaco Pietro Carbini -
Piazza Alto Mare n. 2
SANTA MARIA COGHINAS
tel. 079/950000
e-mail: protocollo@comunesmcoghinas