

PROSPETTO SUD

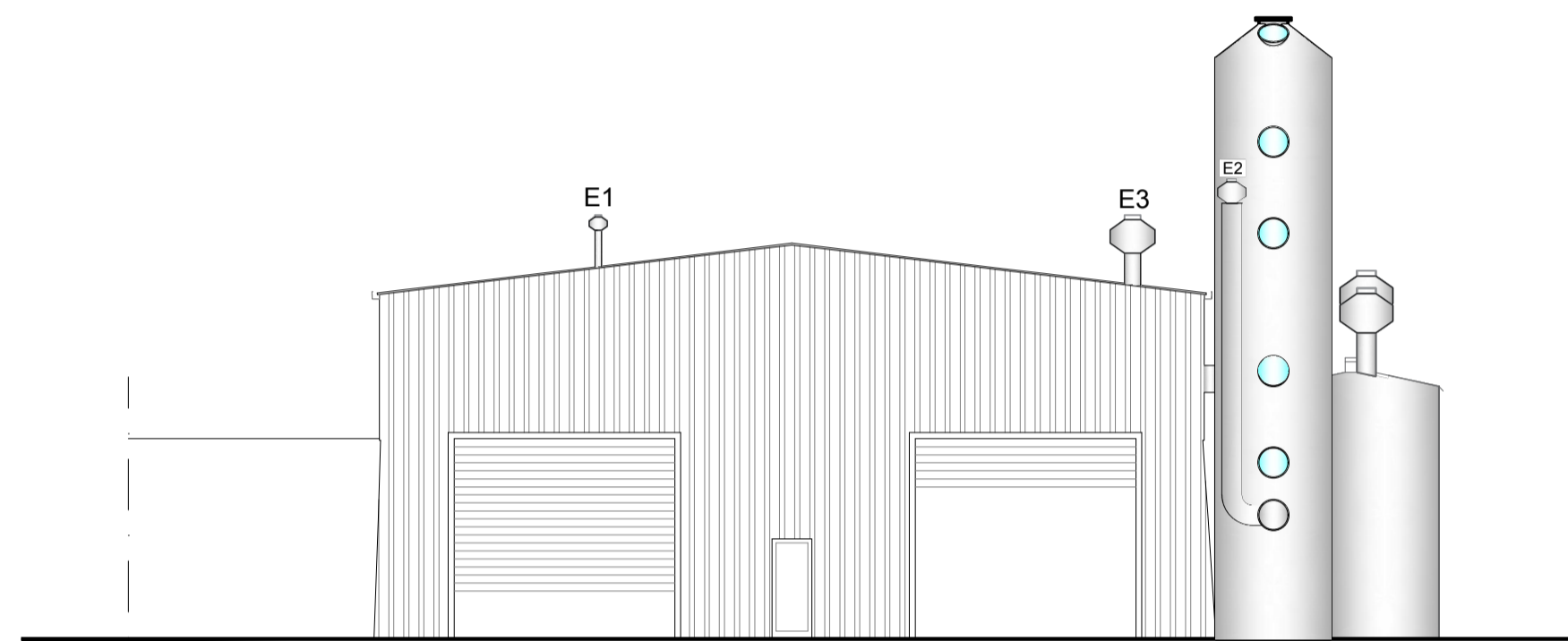

PROSPETTO OVEST - INGRESSO MEZZI SCARICO SOA

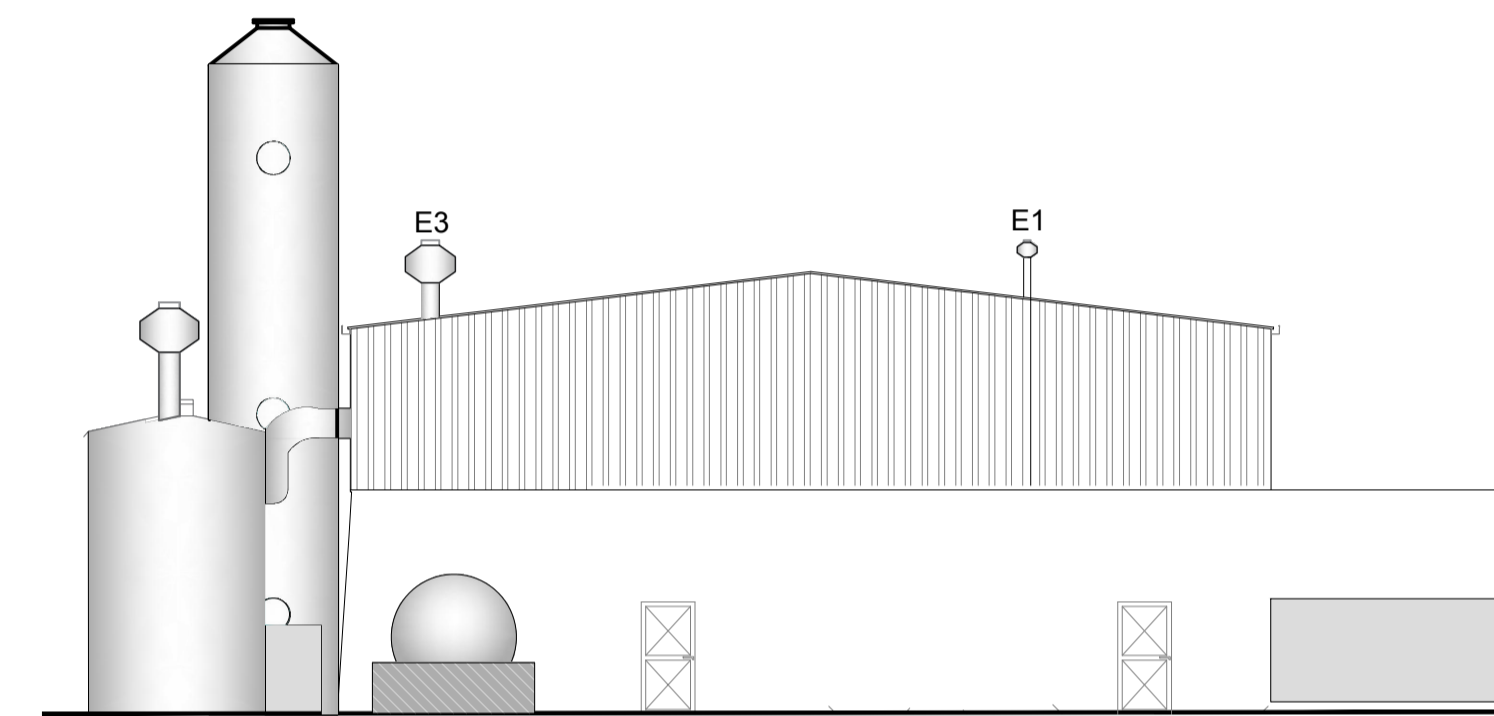

PROSPETTO EST

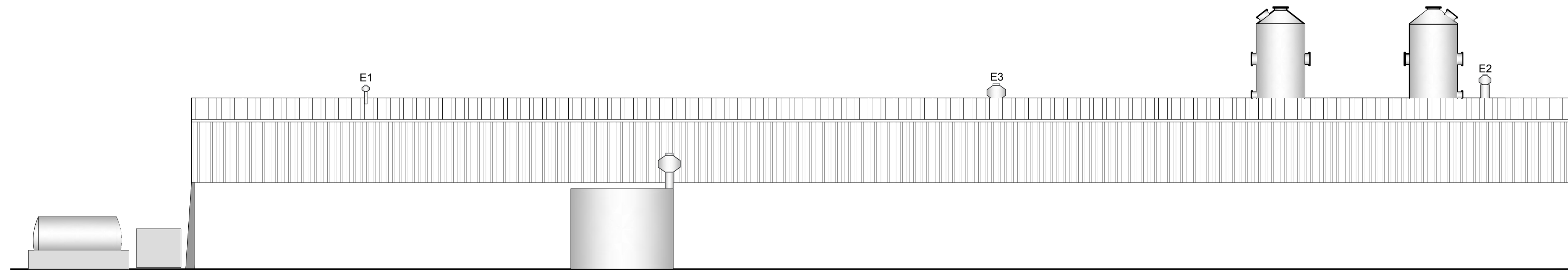

PROSPETTO NORD

Studio di Geologia Ambientale e Geofisica Dott. Marco Manca		Titolo Lavoro			
Disegnato: Data: Modificato: A termini di legge ci riserviamo la proprietà di questo disegno con diritto di riprodotto o di renderlo comunque noto a terzi o delle concorrenti senza nostra autorizzazione.	Committente <b>AGRISERVICE</b>	Impianto di trattamento SOA categoria 3 Autorizzazione Integrata Ambientale Attività IPPC: punto 6.5, del D.Lgs. 152/2006			
	Località "Sa Prittia" 07010 - TULA (SS) Tel./Fax +39 079 718475 agrisr@inwind.it	Ubicazione installazione IPPC <b>COMUNE DI TULA - LOC. SA PRITTTIA</b>			
	Data OTTOBRE 2023	Formato A2	Scala 1:200	COD. DIS. A-D	N° DIS. TAVOLA 7 QUAT
	Titolo Disegno <b>PROSPETTI IN PROGETTO</b>		Il gruppo di progettazione Dott. Geol. Marco Manca Dott. Biologo Massimiliano Solinas Dott. Ing. Flavio Bachis		
	Conforme alla D.G.R. n. 5/56 del 16.02.2022				