



Piano quotato a curve di livello

(in risposta al punto 1 e 2 piano quotato a curve di livello (una ogni due metri di dislivello) con riportata la sagoma dei previsti fabbricati, la viabilità e le altre sistemazioni previste. Indicazione dei profili del terreno)

scala 1: 500

Legenda del piano quotato

- Sagome dei previsti fabbricati;
- Parcheggi esterni previsti, uno per ogni unità abitativa;
- Limite della lottizzazione;
- Limite del massimo ingombro dei fabbricati nel rispetto del P. d. L.;
- Limite zona ad interesse PAI Hg2.;
- Sistemazione a verde;
- Curve di livello (equidistanza ml. 2.00)

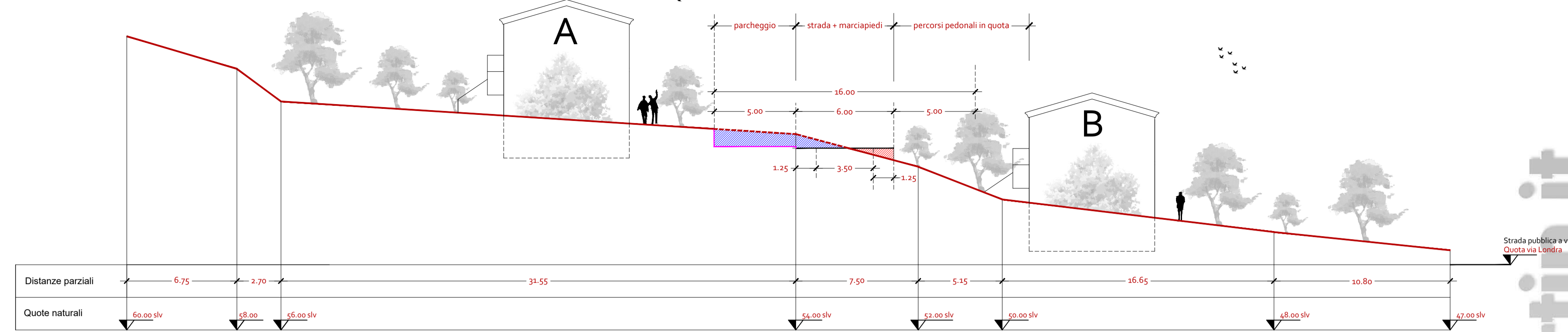
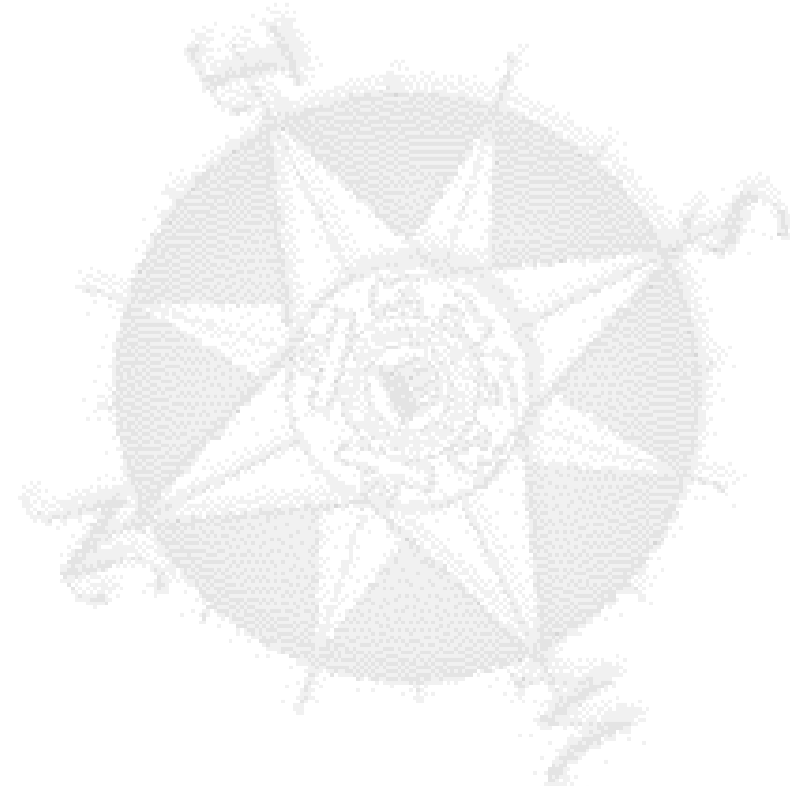

Profilo del terreno n. 1

(in risposta al punto 2, profilo del terreno ante e post sistemazione con inserimento degli edifici, della strada dei parcheggi e delle sistemazioni varie con quote riferite alla strada pubblica a valle)

scala 1: 200

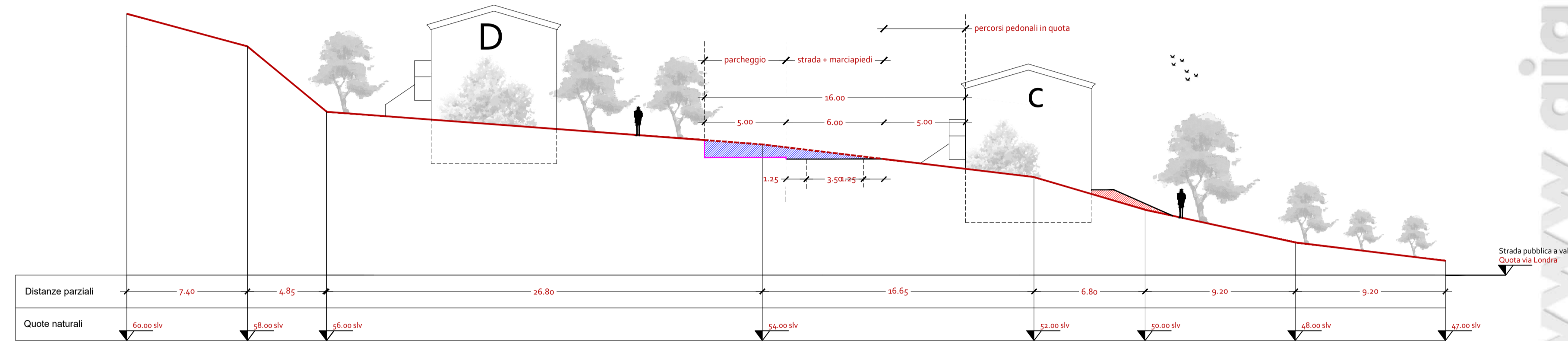

Profilo del terreno n. 2

(in risposta al punto 2, profilo del terreno ante e post sistemazione con inserimento degli edifici, della strada dei parcheggi e delle sistemazioni varie con quote riferite alla strada pubblica a valle)

scala 1: 200

Legenda dei profili

- Scavi;
- Riporti;
- Andamento naturale del terreno;
- Carreggiata stradale di progetto;
- Parcheggi esterni;
- Ingombro max. di cantine e/o garage interrati;

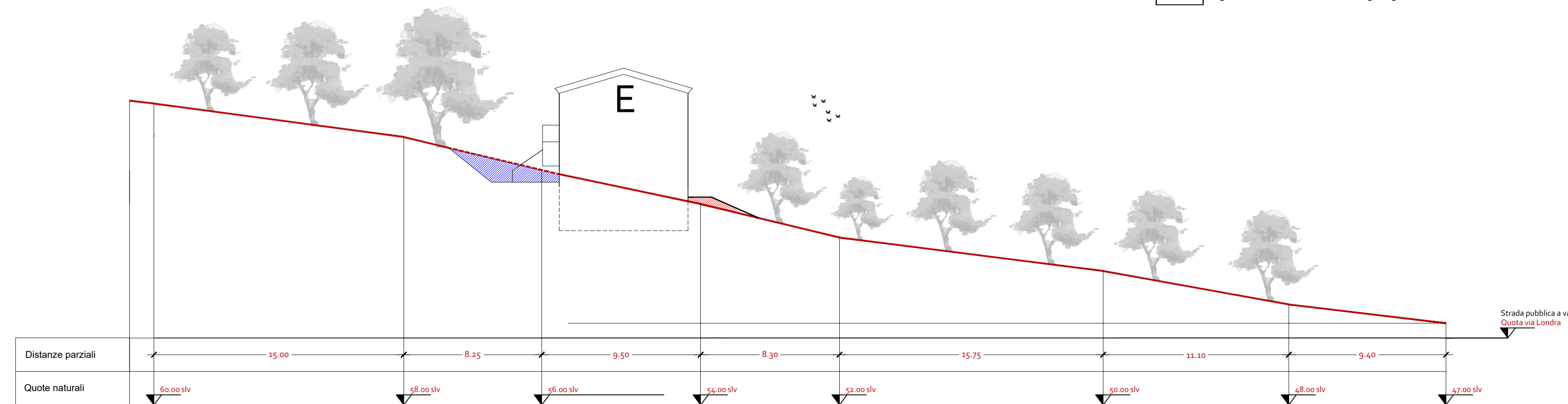

Profilo del terreno n. 3

(in risposta al punto 2, profilo del terreno ante e post sistemazione con inserimento degli edifici, della strada dei parcheggi e delle sistemazioni varie con quote riferite alla strada pubblica a valle)

scala 1: 200



STUDIO TECNICO DI INGEGNERIA

ING. GIAMPIERO BORRIELLI

Via Nazionale N°9 07031 Castelsardo (SS) Tel. 079/471277

COMUNE DI CASTELSARDO
(PROVINCIA DI SASSARI)

PIANO DI LOTTIZZAZIONE IN ZONA RESIDUA DEL COMPARTO "C10-4" IN LOC. "PALI DI SANT'ANTONI, FRAZIONE DI LU BAGNU, A CASTELSARDO

IL COMMITTENTE:

Giuseppe Lupino
Antonina Piredda

ELABORATO:

PIANO QUOTATO A CURVE DI LIVELLO
PROFILI DEL TERRENO

Progettista:

Ing. Giampiero Borrielli

TAV.

Integrativa n.1

DATA:
03/2002, 04/2010

Agg.
11/2011, 11/2012

Scala:
1: 200 / 500

Rif. Commit.

Rif. Dis.

Rif. Int.