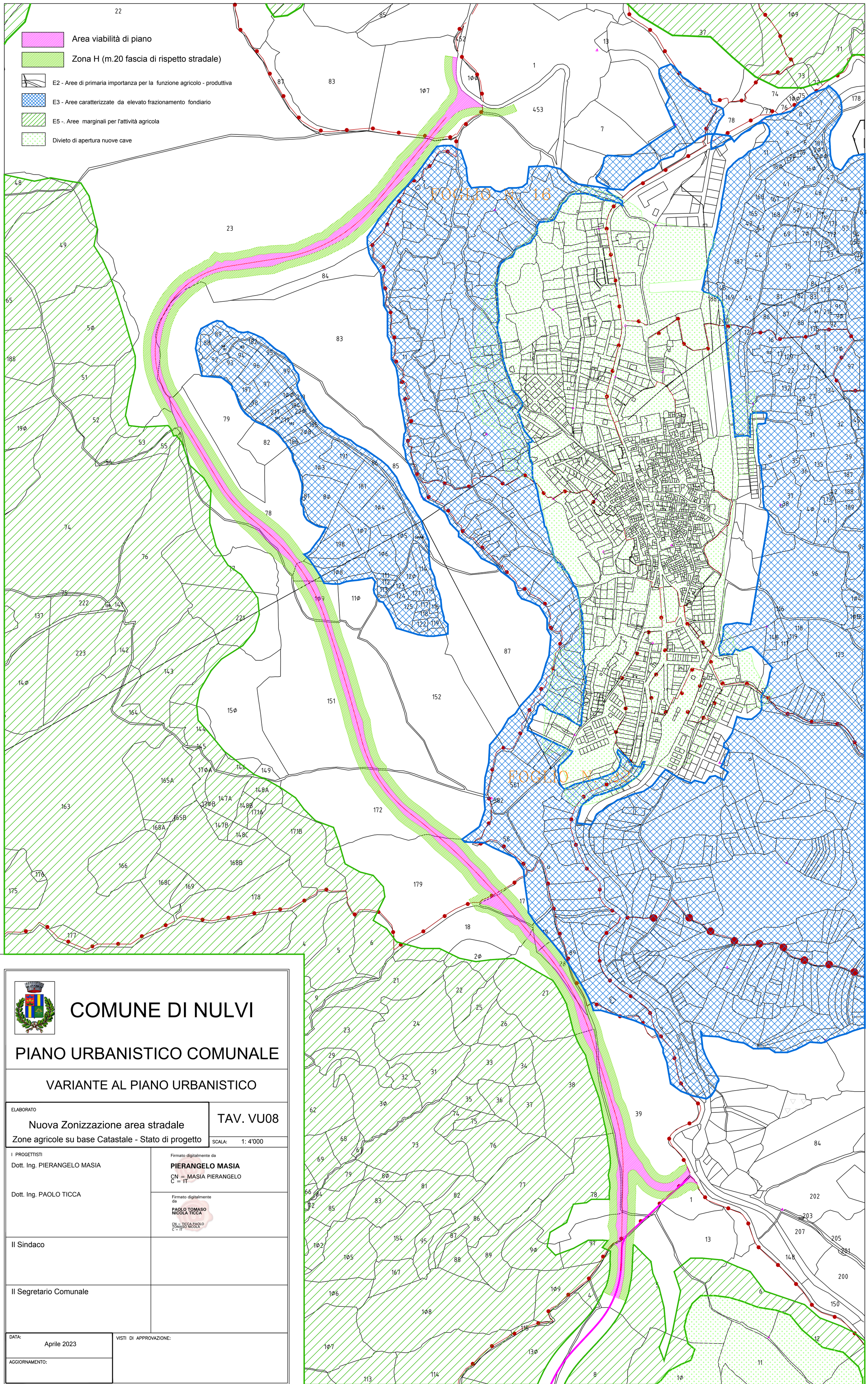

COMUNE DI NULVI

PIANO URBANISTICO COMUNALE

VARIANTE AL PIANO URBANISTICO

ELABORATO

Nuova Zonizzazione area stradale

Zone agricole su base Catastale - Stato di progetto

TAV. VU08

SCALA: 1: 4'000

I PROGETTISTI

Dott. Ing. PIERANGELO MASIA

Firmato digitalmente da
PIERANGELO MASIA
CN = MASIA PIERANGELO
C = IT

Dott. Ing. PAOLO TICCA

Firmato digitalmente da
PAOLO TOMASO NICOLA TICCA
CN = TICCA PAOLO TOMASO NICOLA
C = IT

Il Sindaco

Il Segretario Comunale

DATA: Aprile 2023

AGGIORNAMENTO:

VISTI DI APPROVAZIONE: