

**LEGENDA**

- A Limiti centro storico
- B1 Zone di completamento residenziale
- B2 Zone di completamento residenziale
- C Zone di espansione residenziale (P.E.E.P.)
- C Zone di espansione residenziale private
- D Zone industriali artigiane e commerciali
- E Zone agricole
- E1 Zone agricole
- F Zone turistiche
- G Zone servizi generali, attrezzature e impianti interesse generale (ENEL, TELECOM)
- G12 Serbatoi idrici, depuratori
- G13 Scuole superiori
- H Zone di salvaguardia
- S1 Aree per l'istruzione
- S2 Attrezzature di interesse comune
- S3 Attrezzature a parco e per il gioco e lo sport
- S4 Aree per parcheggi
- Limiti sottozona
- Limiti rispetto cimiteriale
- Ambito di intervento - ricompreso nella zona urbanistica C11

**STRALCIO DELLA PLANIMETRIA DEL PUC Scala 1:2000**

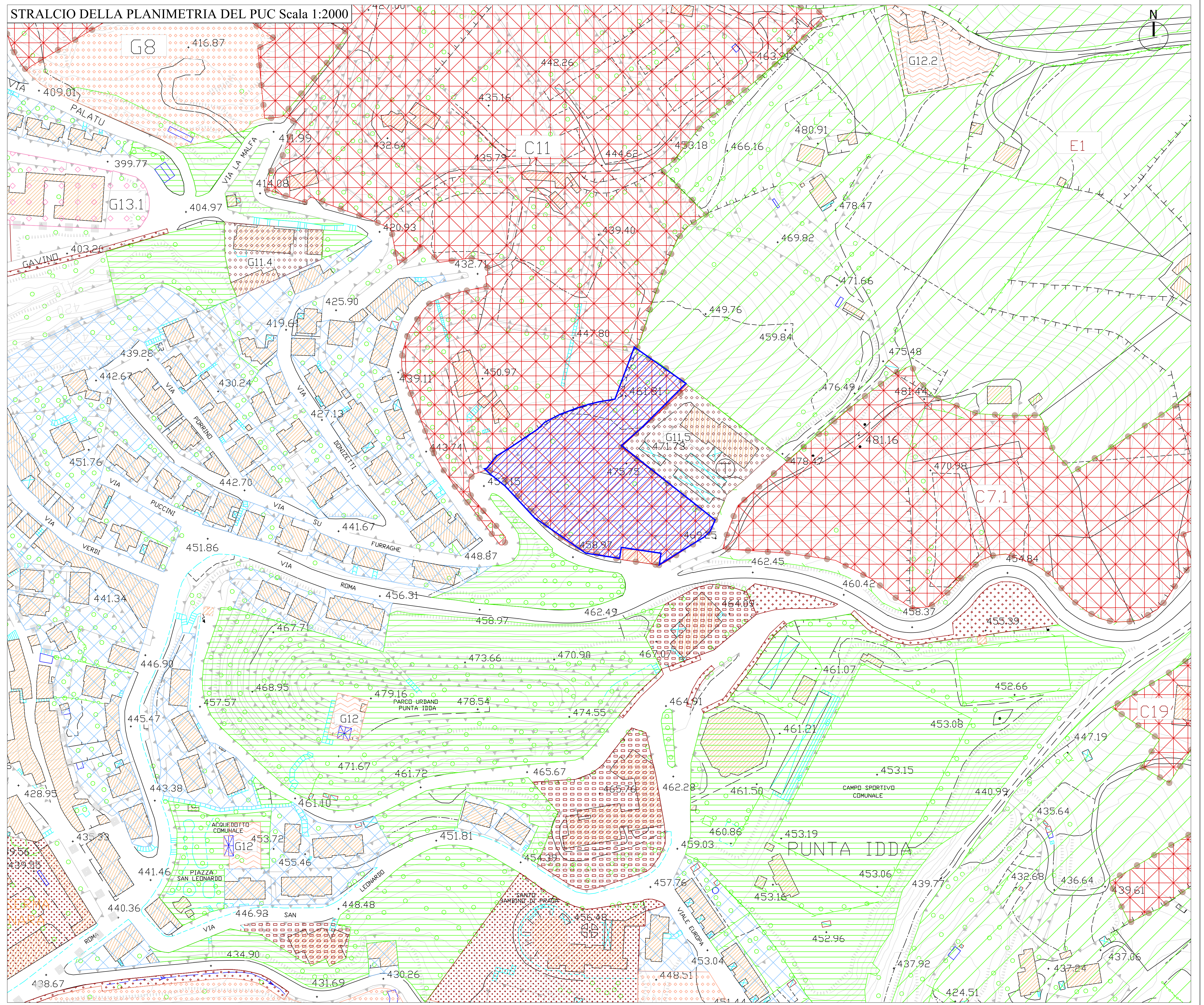

**COMUNE DI OZIERI**  
Provincia di Sassari



PROGETTO ESECUTIVO

PIANO DI LOTTIZZAZIONE DI UN COMPARTO DELLA ZONA (C 11)  
A MONTE DI VIA UGO LA MALFA - "REGIONE SAN GAVINO"

**Il Committente**  
A.P.S. COSTRUZIONI s.r.l.

**Progettisti**  
Ing. Paola Mazza

**Collaboratori**  
Geom. Andrea Ortu

ELABORATO

SCALA:  
1:2000

STRALCIO  
P.U.C.

**Tav.**  
**01**

DATA	REVISIONE	DESCRIZIONE
Maggio 2024		